附件 1
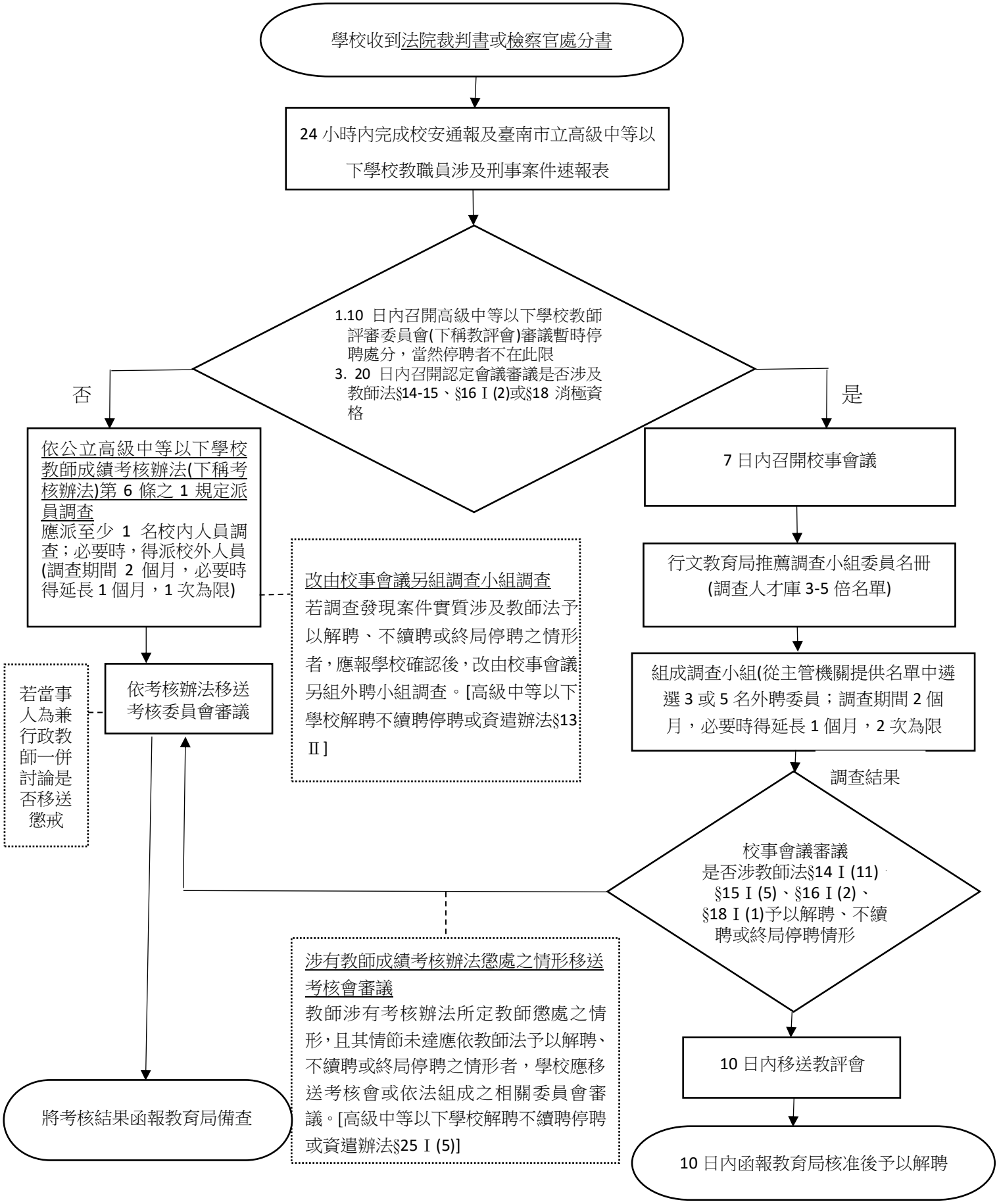
臺南市立高級中等以下學校及幼兒園教師經學校知悉所屬教師涉及司法案件後處理標準作業程序流程圖